KİT RANGER

No: 6
15 Lira

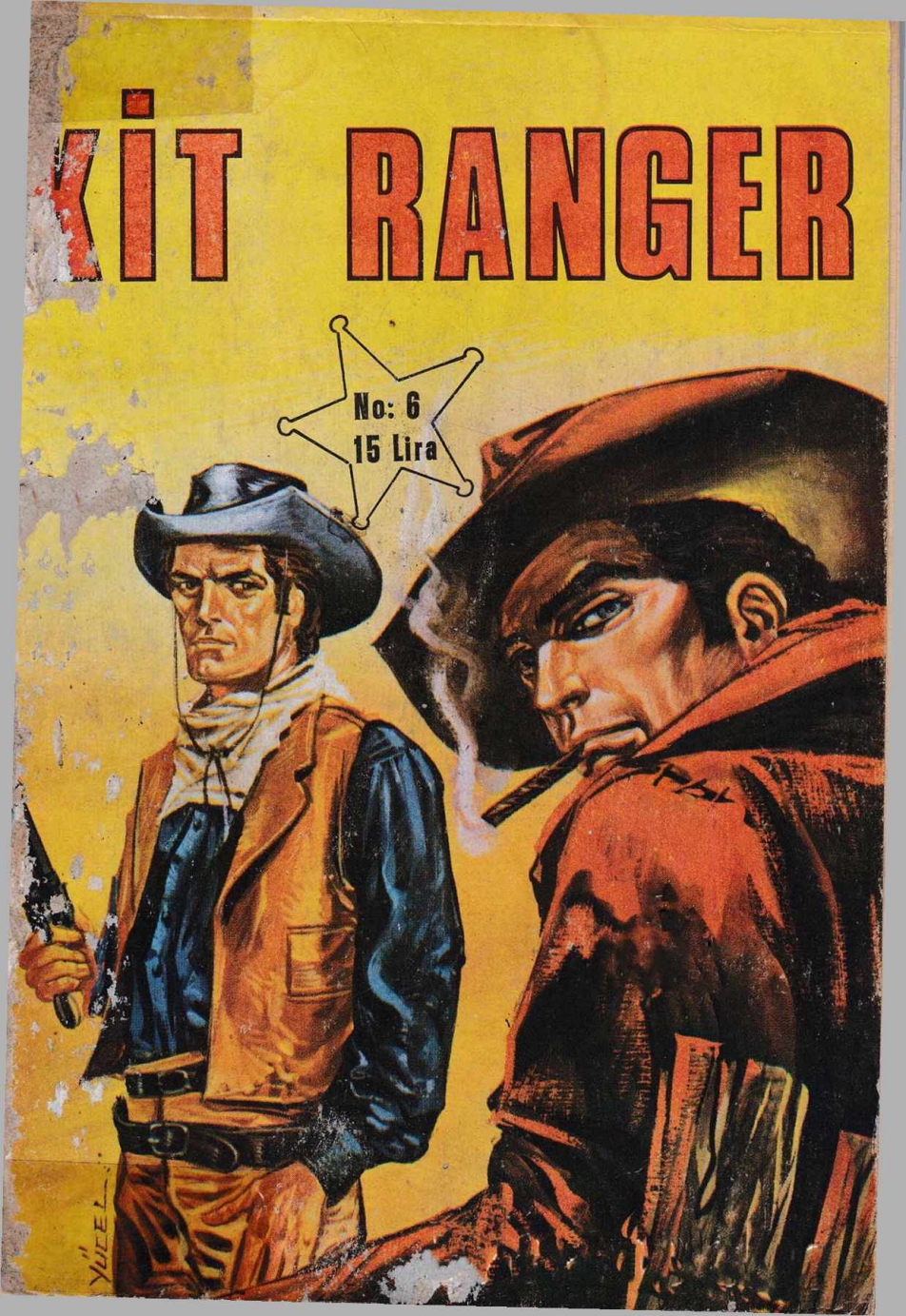

KERRVILLE SOYGUNU

SONORA BÖLGESİNDE, KANLIDIŞI BİR ÇETE, HİÇ BİR İZ BIRAKMADAN SOYGUNLAR YAPAR. KIT, BU İŞLE BİZZAT MEŞGUL OLUR, AMA BÜTÜN TECRÜBELERİNE RAĞMEN HİÇ BİR SONUÇ ELDE EDEMEZ.

ŞİMDİLİK, BURADA TEHLİKEDEN UZAKSINIZ...

SU PATİKAYI İZLEYİN VE CANINIZ KIYMETLİYSE HİÇ DURMADAN GİDİN...
BİR DAKİKA!

SANA GÜVENEBİLECEĞİMİ BİLİYORDUM BEYAZ TÜY, AMA ADAMLARININ BİZE NEDEN SALDIRDIKLARINI HALA ANLAYAMIYORUM...

SANA OLAN DOSTLUK BORCUMU ÖDEDİM DÜRÜST BIÇAK...

"AMA KORKARIM Kİ, MANİTU BU YAPTIĞIM İÇİN, HALKIMDAN İNTİKAM ALACAK.

BANA MANİTU'NUN GÖRÜNME HİKAYESİNİN DOĞRU OLDUĞUNU SÖYLEMEYECEKSİN HERHALDE?
EVET, DOĞRU. BÜYÜK RUHLU GÖLLERİMLE GÖRDÜM!

O HALDE SÖYLE BAKALIM: NASILDI BU TANRI ?
BİR SQUAW GİBİ MERAKLISIN... AMA SÖYLEYECEĞİM.

HİÇ BİRİNİZ ONU GÖRMEDİNİZ. GÖK YÜZÜNÜN VE BULUTLARIN TANRISI OLAN O...

...DEV BİR KARTAL GİBİYDİ...

YANİ BÜYÜK BİR KUŞ GÖRÜNÜMÜNDEYDİ, ÖYLE Mİ?
BİR KUŞ GİBİ UÇUYOR, AMA ŞEKLİ YOK...

AMA SİZ SOLUK YÜZLER, BENİM SÖZLERİME İNANMAZSINIZ...
BUNLARIN HEPSİ SAÇMA!

HALBUKİ BEN İNANIYORUM.
BÖYLESİ DAHA İYİ... ŞİMDİLİK HOŞÇA KAL DOSTUM...

BUNUN HAYAL GÜCÜNE İNANMIYORSUN HERHALDE?
HAYATINI KURTARANA KARŞI DAHA SAYGILI OL, LUKE...
ŞİMDİ ÇABUK OLALIM. BURADAN KAÇMAK İÇİN KARANLIKTAN İSTİFADE ETMEK DAHA İYİ OLUR...
SAATLER SÜREN BİR YÜRÜYÜŞTEN SONRA... GÜNEŞ DOĞUDUNDA...
KARA YILDIRIM, SENİNLE KARŞILAŞACAĞIMDAN EMİNDİM...
NASIL OLUR, BİZİM ATLAR!.
YILDIRIM TANIDIĞIM BİRÇOK ADAMDAN DAHA AKILLIDIR: DEMEK BÖLGEDEN FAZLA UZAKLAŞMAMIŞ...
ŞİMDİ KALEYE DÖNELİM.
HURRA!..

AYNI GECE, RANGERLERİN KALESİNDE...

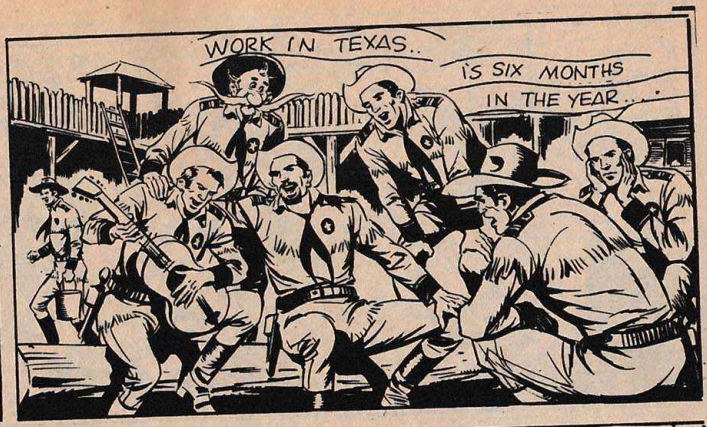

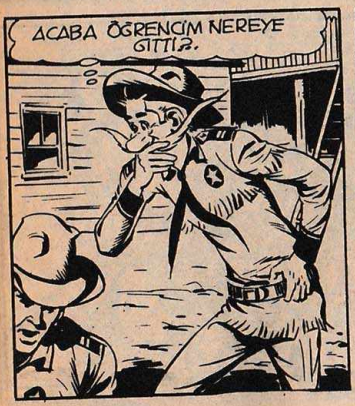

KÜÇÜK RANGER OLANLARI BİNBAŞIYA ANLATMIŞTI BİLE...
... BEYAZ TÜY'ÜN ANLATTIKLARINDA ÖNEMLİ BİR ŞEYLER VAR AMA...
..BENİ MERAKLANDIRAN ŞEY LİTE 'LERİN SAVAŞ YOLUNDA OLMALARI, BU BÜYÜK DERTLER DEMEKTİR.
... ÜSTELİK BİR DE HAYDUTLAR ORTADAN YOK OLURLARSA...
BÜTÜN GÖREVLER BAŞARIYLA SONUÇLANAMAZ.. TEKRAR DENEYECEKSİN DELİKANLI...
İYİ GECELER, KOMUTANIM.
SANA DA OĞLUM!
İŞTE BULDUM SENİ.O UĞURSUZ HAYDUTLARI YAKALADIN MI?
MAALESEF, HAVA ALDIM FRANKIE!..

TEKSAS'IN EN KORKUNÇ MACERACISI ANNİE DÖRTAYAK ...

ANNIE DÖRTTABANCA'NIN HER GELİŞİ HERKES İÇİN BAYRAM OLUYORDU...

TABİİ... TABİİ İHTİYAR DIRDIRCI...
BİLHASSA SANA BİR ŞİŞE ALMAK İÇİN SONORA'DA DURDUM...
İŞTE BUNU ALDIĞIM ZAMAN KURŞUNLAR UÇUŞUYORDU. BİR KURBAĞA SURATLILAR ÇETESİ BANKAYI SOYUYORDU...
BANKAYI MI SOYUYORLARDI?
_ YA HAYDUTLAR... YAKALANDILAR MI?
NE GEZER, ŞERİF ONLARI İZLEDİ AMA ONLAR... PUFF... YOK OLDULAR.

ANNIE DÖRTTABANCA'NIN BU HABERİ KÜÇÜK RANGER'İ HAREKETE GEÇİRİR. ACABA KERVILLE'DEKİ HAYDUTLAR DA ONLAR MIYDI?

KOMUTANDAN İZİN ALARAK İKİ ARKADAŞ YOLA KOYULURLAR...

VE AYNI GÜN, YORUCU BİR YOLCULUKTAN SONRA...

ÇABUK, ŞERİFE GİDELİM...

SONORA STORE

KANUN ADAMI İKİ RANGER'E SOYGUNU KISACA ANLATIR...

BEŞ ÖLÜ VE İKİYÜZ BİN DOLAR KAYIP. BİR FELAKET BU!..

YA HAYDUTLAR?

WANTED

İZLERİNİ PİKKO ERP'E KADAR TAKİP ETTİM. SONRA HİÇ... YOK OLDULAR.

YOKMU OLDULAR?

"PİKKO ERP" Mİ DEDİNİZ ŞERİF? GEL FRANKIE.

BİR KAÇ SAAT SONRA, SONORA'NIN KUZEYİNDE..
ŞERİFİN SÖYLEDİĞİ YERE YAKLAŞMIŞ OLMALIYIZ.

KENDİMİ BİR RANGER DEĞİL DE BİR KEÇİ GİBİ HİSSEDİYORUM.

O SIRADA, KİT'İN KULAĞINA HAFİF BİR SES GELİR..
DUR ORADA... VE ELLERİNİ KALDIR!

NEREDEN GELİYORSUN? O ÇALILIKLARIN ARASINDA NE YAPIYORDUN? KONUŞ!

DİLSİZ, KİT. VEYA NUMARA YAPIYOR.

EĞER DİLİMİ ANLIYORSAN BİR İŞARET YAP DOSTUM.

AZ SONRA, SONORA'NIN KUZEYİNDEKİ DAĞLAR ARASINDAKİ KÜÇÜK BİR GEÇİTTE...

YA ATLARI TERKEDEN ADAMLAR NERDE? NEREDELER?
BU İŞİ BANA BIRAK FRANKİE!
BİZ RANGERLERİZ... BİZ O ADAMLARIN SANA KÖTÜLÜK YAPMALARINA MUSAADE ETMEYECEĞİZ.
GÖSTER BANA, NEREYE GİTTİLER.
PİKKO ERP..
KÜÇÜK VADİNİN ÜSTÜNDE, GÖK YÜZÜNE DOĞRU SERT BİR KAYALIK UZANIYORDU...

AMA KIZILDERİLİ SOPAYLA YERE BİR ŞEYLER ÇİZER.

RANGERLER KAYALIKLARA TIRMANMAYA BAŞLARLAR...
BURASI İNSANLAR İÇİN DEĞİL, KARTALLAR İÇİN BİR YER.
EĞER HAYDUTLAR BUNU BAŞARDIYSA, BİZ DE BAŞARIRIZ...
BANA SORARSAN, BUNLAR KANATLI HAYDUTLAR.
GALİBA SEN GERÇEĞE DÜŞÜNDÜĞÜNDEN DAHA DA YAKINSIN....
KİMSE YOK...
TAHMİN ETTİĞİM GİBİ.

YA BU... NASIL GELDİ BURAYA?
BAKAYIM...
KUM... BASBAYAĞI KUM...
ŞİMDİ HAYDUTLARIN NASIL KAYBOLDUKLARINI ANLAMADIĞIMI ZANNEDİYORUM...
DİLSİZ KIZILDERİLİ, HAYALET HAYDUTLAR, GARİP KUM TORBALARI... BU HİKÂYE BENİ DELİRTECEK KİT.
SANA HERŞEYİ ANLATACAĞIM FRANKİE... AMA ÖNCE BEN DE İYİCE ANLIYAYIM.
DAHA SONRA, İKİ RANGER DAĞDAN İNEREK SONORA YOLUNA KOYULURLAR..
HOŞÇAKAL UZUNDİL...
TEŞEKKÜRLER DOSTUM. BİZE YARDIMIN DOKUNDU.

KİT VE FRANKİE ŞEHRE GİRDİKLERİNDE, HİÇ DE O KADAR İYİ KARŞILANMAZLAR ...

SİZİ DİNLİYORUM MR. JEFFERSON.
SİZİNLE YALNIZ KALMAYI TERCİH EDERDİM.
İKİ BEY TEKSAS RANGER'LERİNDEN DİRLER. RAHAT KONUŞABİLİRSİNİZ.
WANTED
O HALDE... KALMALARI DAHA İYİ OLUR.
MR. JEFFERSON, SONORA YAKINLARINDAKİ BÜYÜK BAKIR MADENİNİN MÜDÜRÜDÜR.
YARIN, MADENE, İŞÇİLERİN AYLIKLARI GELECEK. MİKTAR ÜÇYÜZ BİN DOLAR KADAR.
ORDU KORUYUCU OLARAK BİR BÖLÜK SİVARİ VERECEK...
"AMA ASKERLERE, DAHA MADENE GELMEDEN BU PARA KONVOYUNDAN AYRILMALARI GİBİ YANLIŞ BİR EMİR VERİLMİŞ.
MARSHALL

www.cizgilikitap.com

SOYULAN BANKALAR... ALDATILAN ŞERİFLER... BİR İZ BULMAK İÇİN BOŞA GİDEN ASKERİ GAYRETLER. BUNDAN EVVEL HİÇ BİR KANUNDIŞI GURUP **YAKALANAMAYAN ÇETE** LÂKABINI HAKKEDEMEMİŞTİ...

YAKALANMAYAN ÇETE

cizgikitap.com

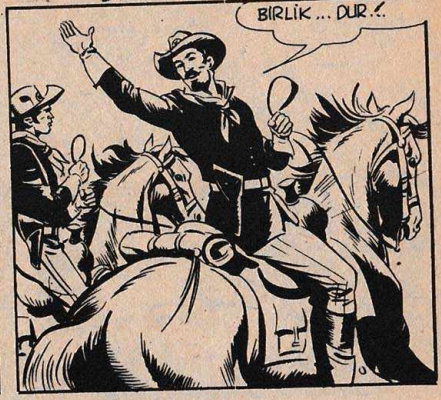
BİRLİK... DUR!..

ÇAVUŞ. ADAMLARA ATEŞE HAZIR OL-
MALARINI SÖYLEYİN.

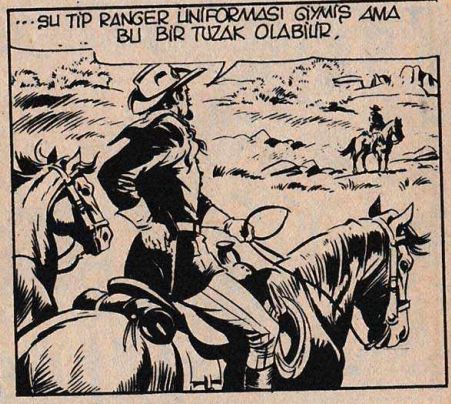
...BU TİP RANGER ÜNİFORMASI GİYMİŞ AMA
BU BİR TUZAK OLABİLİR.

SİLÂHLI KÜÇÜK GRUP KİT'E YAKLAŞIR.

EĞER CANINIZI SEVİYOR
SANIZ ... KIPIRDAMAYIN
DOSTUM...
TEDBİRİNİZ
İÇİN TEBRİKLER
O'BRİEN.

İSMİMİ BİLİYOR MUSUNUZ?
SONORA SERİFİ BENİ SİZE BİR MESAJ YOLLAMAK İÇİN GÖNDERDİ.
BEN, RANGER'LERDEN TİT.
...VE BU POSTA ARABASINDA NE TAŞIDIĞINIZI BİLİYORUM.
VE KİT DEVAM EDER...
EH... İKİ YÜZBİN DOLAR TAŞIMAK BÜYÜK BİR SORUMLULUK... AMA TEKSAS'IN BÜTÜN DESPERADOS'LARI BİLE BUNU BİZDEN ALAMAZLAR.
BİRLİĞE KATILAN RANGER, MESAJI İLETİR...
KAPTAN O'BRİEN... ŞERİF NAMINA SİZDEN, PARALAR MADEN İŞÇİLERİNE VERİLENE DEK GİTMENİZİ RİCA EDİYORUM...
FAZLA ABARTMAYALIM KİT...

...PARA DOLU CANTALAR MADENE TESLİM EDİLİNCE BENİM GÖREVİM BİTİYOR.
EVET... AMA HAYALET ÇETE DE TAM O SIRADA HAREKETE GEÇECEK...
HM... EVET O ÇETEDEN BAHSEDİLDİĞİNİ DUYDUM, AMA BÖYLE ŞEY OLMAZ...
SİZ SİTTİĞİNİZ AN BİZE SALDIRACAKLARDIR KAPTAN.
ALDIĞIM EMİRLERLER KESİNDİR, DOSTUM, VE...
O HALDE BİRAZDAN OLACAKLARIN SORUMLULUĞUNU SİZE VE ORDUYA BIRAKIYORUM.
AKSİ ŞEYTAN. KATIR GİBİ İNATCISINIZ RANGER.
ÖLÜR. YANINA KADAR DÖRT ADAMIMLA MADENDE KALACAĞIM.

---AMA BİRLİĞİN GERİSİNİ BUGÜN GERİ GÖNDERECEĞİM.

SİZİN İÇİN BÜTÜN YAPABİLECEĞİM BU KADAR KİT.

HİÇ YOKTAN İYİDİR KAPTAN!

BİRKAÇ SAAT SONRA SUNİ TERASLARDAN OLUŞMUŞ MADEN KASABASINDAN...

COPPER DOME PRICE

SİZE İYİ HABERLERİM VAR JEFFERSON. KAPTAN O'BRİEN 24 SAAT BİZE YARDIMCI OLACAK.

RAHAT NEFES ALABİLİRİM... BÜTÜN BU ASKERLERLE EMNİYETTE OLACAĞIZ.
FAZLA HEYECANLANMAYIN..
...RANGER'E SADECE DÖRT ADAMIMLA BERABER SÖZ VERDİM. DAHA FAZLASINI YAPAMAM.
AMA SADECE BEŞ KİŞİ OLACAKSINIZ, ÖYLE Mİ?
İTİRAZ ETMEK FAYDASIZ, DOSTUM.
KAPTAN'IN HAKKI VAR. SIZLANMAK GEREKSİZ... ŞİMDİ GELMESİ MUHTEMEL OLAN "ZİYARETÇİLERİ" KARŞILAŞMAYA HAZIRLANALIM.
BİRLİĞİ SİZE BIRAKIYORUM ÇAVUŞ, BEN VE DİĞERLERİ YARIN DÖNECEĞİZ.
EMREDERSİNİZ.

BARAKANIN ÖNÜNDE BİR SİPER KAZALIM.

BİZ ÜÇÜMÜZ BURAYA İÇERİ GİZLENELİM...

BU ÇUKURA BENİM ADAMLARIM VE SİZİN İŞÇİLERİNİZ GİRERLER.

BU HİLELİ SAVUNMAYA NE DERSİNİZ RANGER?
İNŞALLAH "TUTAR".

SİZİ TEMİN EDERİM Kİ TUTACAK...

...SİZİN "HAYALET ÇETENİZ" BİZİ ZİYARET ETME CESARETİNİ GÖSTERİRSE...

...DİŞLERİ KIRILACAKTIR. BU BARRY O'BRIEN'İN SÖZÜDÜR.
SİZİN İYİ NİYETİNİZE KATILMIYORUM... AMA YANILDIĞIMI ÜMİT EDERİM.
BÖYLECE UZUN BİR BEKLEYİŞ BAŞLAR...
"VE SAATLER GEÇTİKÇE DAHA DA SIKICI BİR HAL ALIR.
HAVA KARARMAK ÜZEREYKEN...
BENİ BURADA BOŞ YERE TUTTUNUZ RANGER.
SÖYLEDİĞİM GİBİ, HAYDUTLAR UZAK DURMAKLA İYİ ETTİLER.

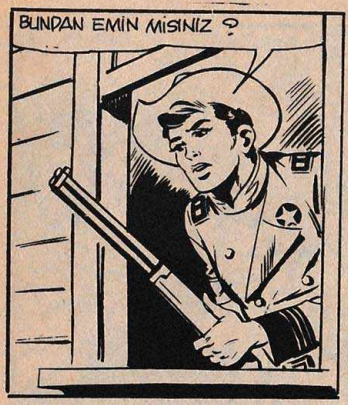
BUNDAN EMİN MİSİNİZ ?

NE DEMEK İSTİYORSUNUZ SİZ ?
YUKARIYA EN ÜST TERASA BİR GÖZ ATIN.

CEHENNEMİN BÜTÜN ŞEYTANLARI AŞKINA.
SİPERE KAPTAN. BİRAZDAN MÜZİK BAŞLAYACAK..

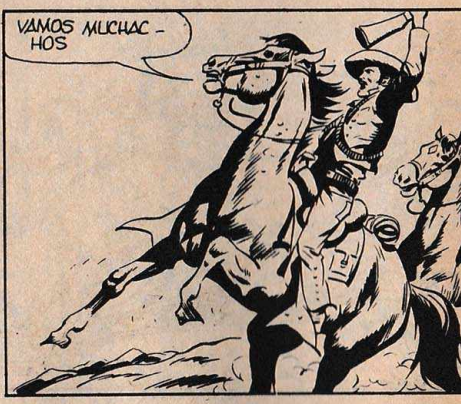
VAMOS MUCHACHOS

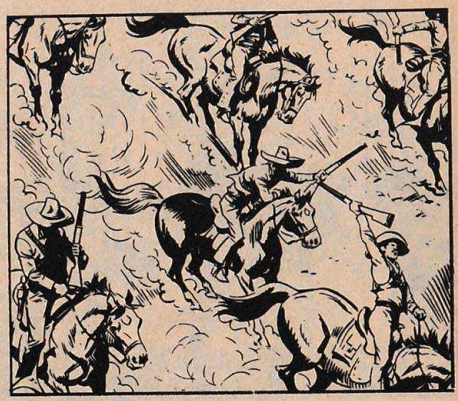

HER YÖNDEN SALDIRIYOR-LAR...
ATEŞ AÇALIM..

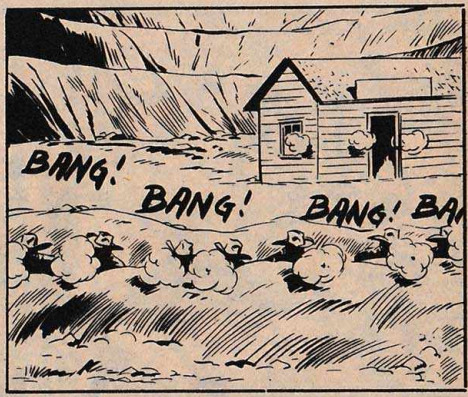
BANG!
BANG!
BANG! BA

COPPER ANNE SPOTS

SAVUNMA HEM BARAKADAN...

...HEM DE SİPERDEN YAPILIR...

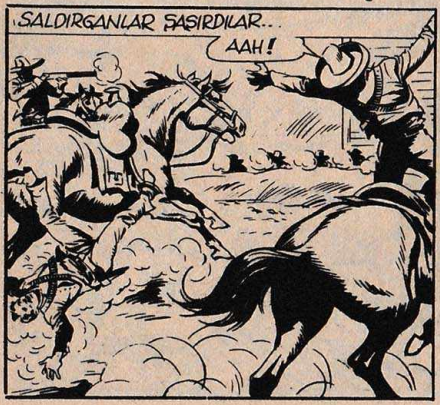
SALDIRGANLAR ŞAŞIRDILAR...
AAH!

...VE BİR ÇOKLARI VURULURLAR...

HA..HA...SANKİ BİR KOYOTES SÜRÜSÜYLE ÇARPIŞIYORUZ...

VALLAHİ BİLLAHİ DİOS - ONLAR HEPİMİZİ GEBERTMEDEN, GERİ ÇEKİLSEK İYİ OLACAK.

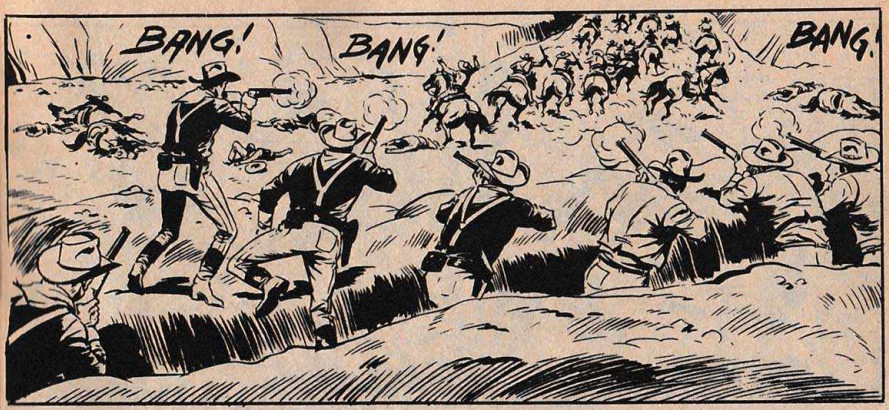
BANG!
BANG!
BANG!

GİDİYORLAR...
İYİ BİR DERS ALDILAR...

BANG

HAY AKSİ ŞEYTAN?
ZIP!

SİZİ VURDULAR MI DELİ-KANLI?
SADECE BİR SIYRIK.

EĞER BİR SANTİM DAHA OYNASAYDI, SİZİN İÇİN HERŞEY BİTİYORDU.
BAŞIM DÖNÜYOR...

ZAFER!.
HURRA!

BİRKAÇ DAKİKA SONRA... KAYIBIMIZ NEDİR?..
İKİ ÖLÜ, ÜÇ YARALI KAPTAN.

ŞİMDİ YARIN SABAHA KADAR VAKİT GEÇİRMEKTEN BAŞKA BİR ŞEY KALMIYOR.
HAYDUTLARIN GERİ DÖNEMEYECEKLERİNDEN EMİN MİSİN?

ONLARI MAHVETTİK DOSTUM. TEKRAR SALDIRMALARI İÇİN DELİ OLMALARI LÂZIM...

AMA SİZİN "HAYALET ÇETE"NİZ BENİ OLDUKÇA HAYAL KIRIKLIĞINA UĞRATTI...

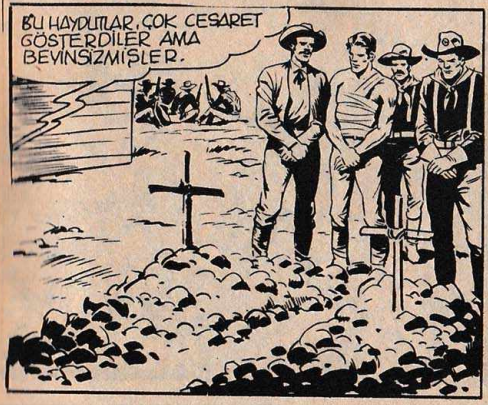

www.cizgiliKitap.com
ÇK

SEN NE İSTİYORSUN?
HAYDUTLAR TEKRAR SALDIRIYA GEÇMEK ÜZERELER...
LÜTFEN YARDIM EDİN DE KALKAYIM.
UĞURSUZ ALÇAKLAR. BU SEFER BİR TEK KİŞİYİ BİLE SAĞ BIRAKMAYACAĞIM.
SİZ YATIN RANGER... DAHA SİLAH TUTACAK KADAR KUVVETLENMEDİNİZ...
GALİBA HAKLISINIZ...
AMA SİZ DİKKATLİ OLUN JEFFERSON.
ZAFERİ BİRAZ ERKEN KUTLADIK O'BRIEN.
SİNİRLERİNİZE HAKİM OLUN JEFFERSON.
BU HERİFLER AKILLARINI KAÇIRMIŞLAR!

SANKİ GEZİNTİ YAPIYORLARMIŞ GİBİ, ATSIZ SALDIRIYORLAR. BİZE...
ONLARA SALDIRALIM!
HAYDİ BENİ İZLEYİN!
BU BİR TUZAK OLMASIN SAKIN?
COPPER III OFFICE
BANG! BANG!
BANG! BANG! BANG!
ATEŞ SESLERİNİ DUYAN KİT, KALKMAYA ÇALIŞIR.
KORKARIM Kİ O'BRİAN BİR TUZAĞA DÜŞMEK ÜZERE..
AH.. ONLARA BİR YARDIM EDEBİLSEYDİM...

BANG! BANG!
BANG!
BANG!

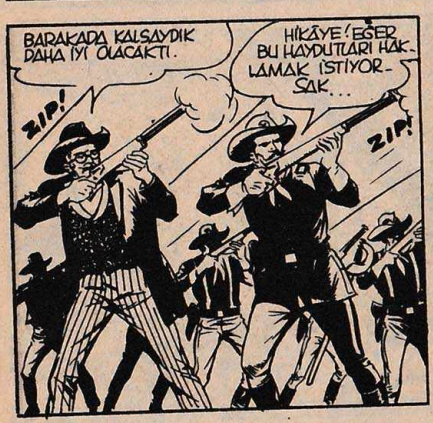
BARAKADA KALSAYDIK DAHA İYİ OLACAKTI.
HİKÂYE! EĞER BU HAYDUTLARI HAKLAMAK İSTİYORSAK...
ZIP!
ZIP!

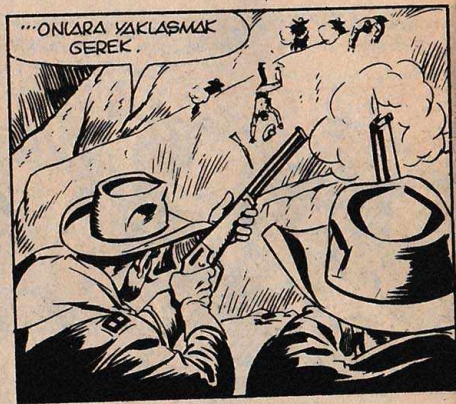
...ONLARA YAKLAŞMAK GEREK.

ASLANLAR GİBİ ÇARPIŞIYORLAR.

SONRA, ANİDEN GÖK YÜZÜNDEKİ BİR ŞEY KİT'İN DİKKATİNİ ÇEKER...
!

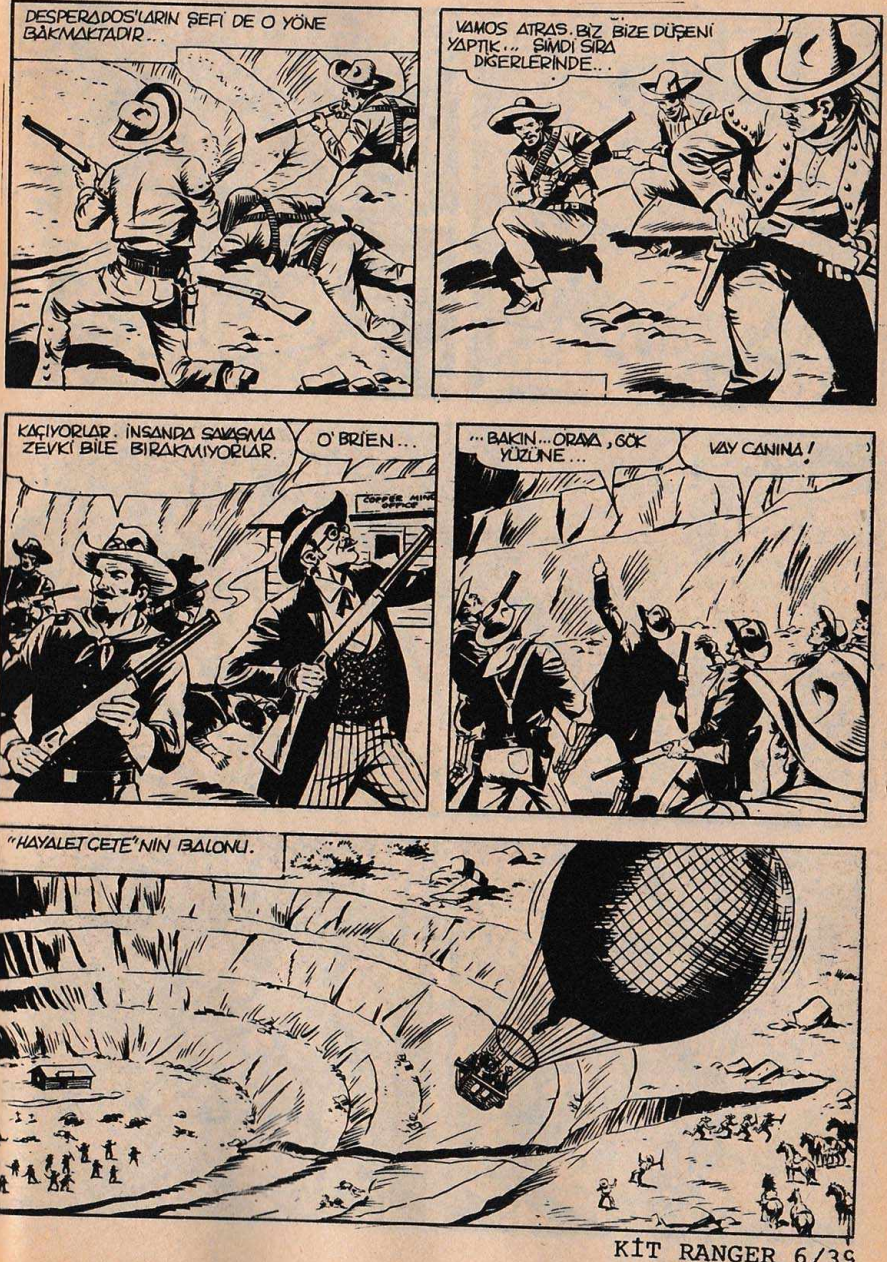
DESPERADOS'LARIN ŞEFİ DE O YÖNE BAKMAKTADIR...
VAMOS ATRAS. BİZ BİZE DÜŞENİ YAPTIK... ŞİMDİ SIRA DİĞERLERİNDE...
KAÇIYORLAR. İNSANDA SAVAŞMA ZEVKİ BİLE BIRAKMIYORLAR.
O'BRİEN...
...BAKIN...ORAYA, GÖK YÜZÜNE...
VAY CANINA!
"HAYALET ÇETE"NİN BALONU.

İŞTE BİR ÇOK GİZİN AÇIKLAMASI...

ŞİMDİ O'BRİAN'E DİĞERLERİNE NE OLACAK? ONLARA YARDIM ETMELİYİM.

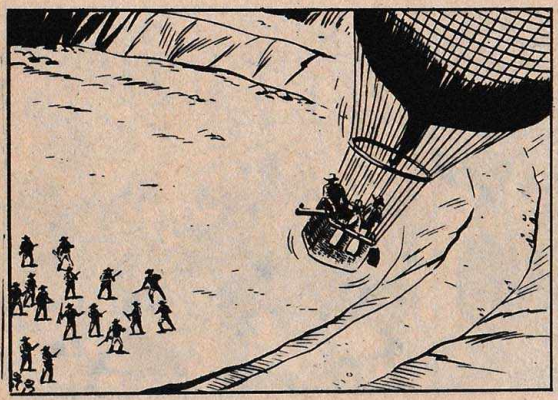

OH, BAŞIM NASIL DÖNÜYOR...

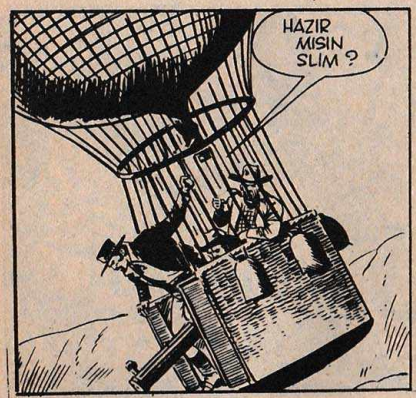
HAZIR MISIN SLIM?

ŞU KÖPEKLERİN ÜSTÜNE, ATEŞ!

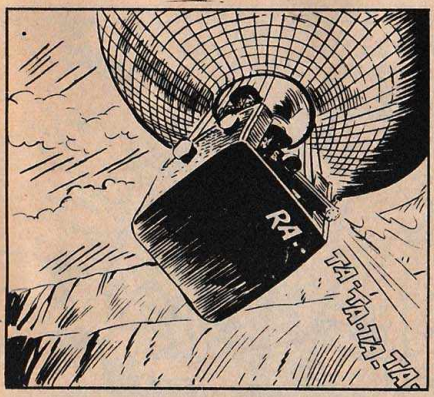
RA..
TA-TA-TA-TA-TA

KÜÇÜK RANGER, KENDİNİ KAYBEDİP YERE DÜŞTÜĞÜNDE...

DIŞARIDA KATLİYAM BAŞLAMIŞTI.
RA-TA-TA-TA-TA-TA

TA-TA-TA...

AAH!..
RA-TA-TA-TA-TA
TA-TA-T

ALLAH KAHRETSİN!
BANG

RA-TA-TA-TA-TA-T

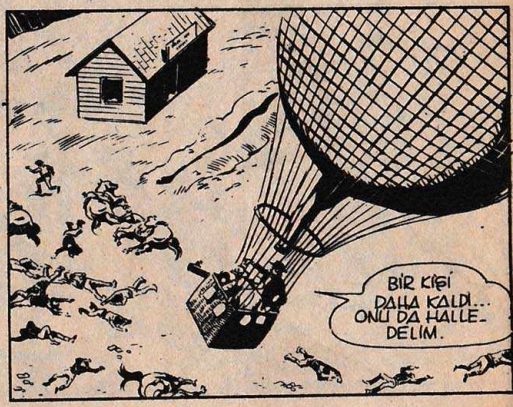
BİR KİŞİ DAHA KALDI... ONU DA HALLEDELİM.

AH!
TA-TA-TA-TA-T

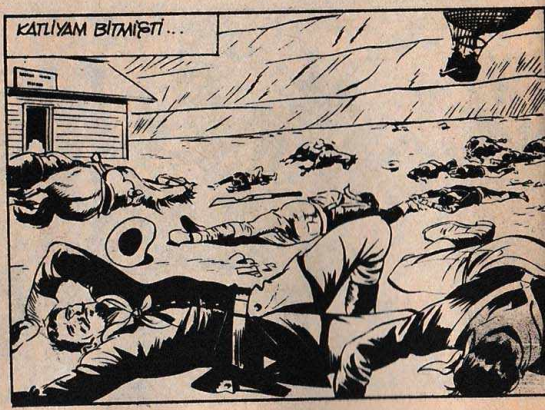
KATLİYAM BİTMİŞTİ..

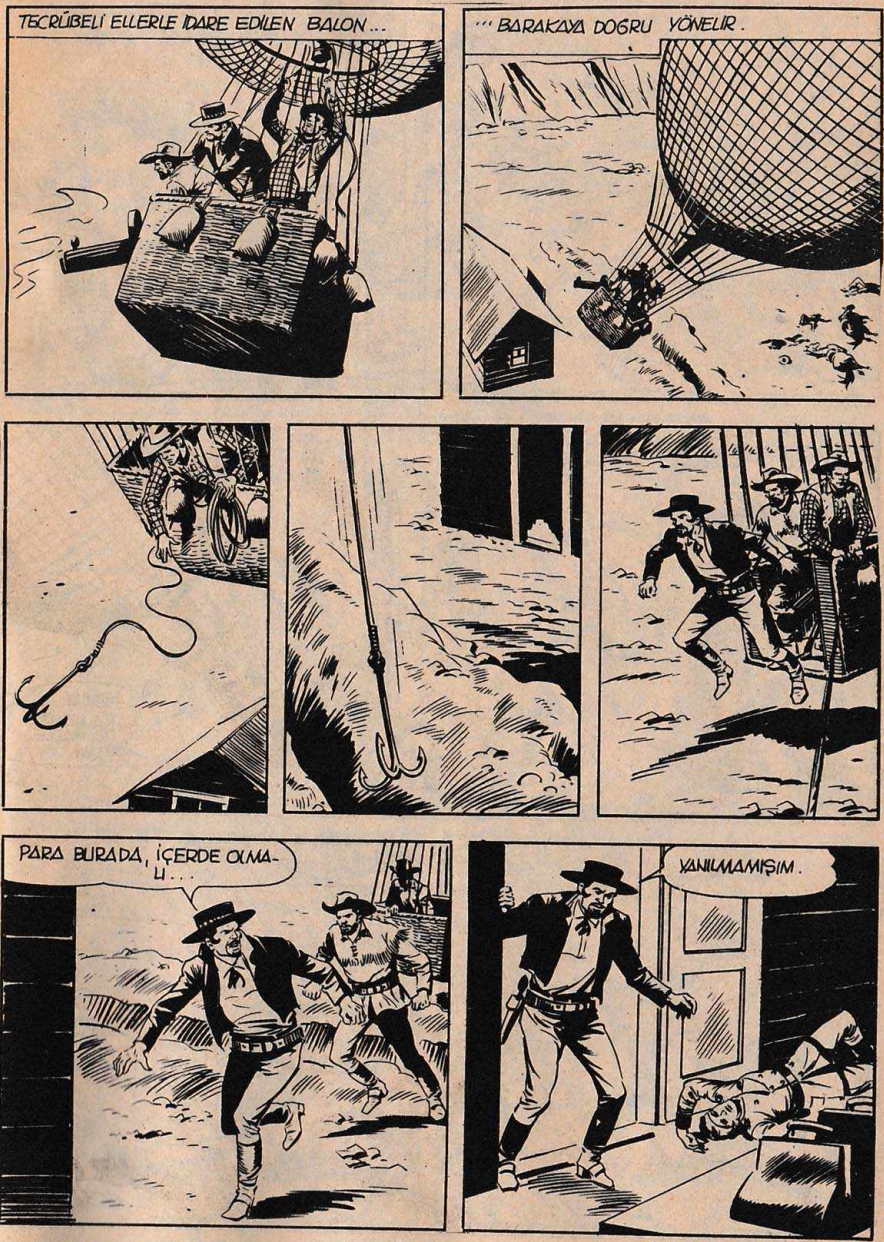
TECRÜBELİ ELLERLE İDARE EDİLEN BALON...
...BARAKAYA DOĞRU YÖNELİR.
PARA BURADA, İÇERDE OLMALI...
YANILMAMIŞIM.

YA BUNU KİM ÖLDÜRMÜŞ LATİMER ?

BEN NE BİLEYİM ? İLK ATAKTA BİZİM MEKSİKALI DOSTLAR YAPMIŞ OLMALI.

HAYDİ SLİM, DİĞER İKİ ÇANTAYI DA YAKALA ...

AMA İKİ CANİ DAHA İYİ BAKSALARDI RANGER'İN GÖZLERİNİN HAFİFÇE ARALIK OLDUĞUNU GÖRÜRLERDİ.

BENİ ÖLÜ ZANNEDİYORLAR. BU BENİM KURTULUŞUM.

SLİM, LATİMER... İŞTE HATIRIMDA TUTMAK İSTEDİĞİM İKİ İSİM.

BU GRİNGOS'LARDAN BİRİ BİLE SAĞ KALMADI. HA.. HA!..
HİÇ BİR TANIK YOK.
O APTALLARI SİPERDEN ÇEKMEKLE SEN VE DESPERADOS'LAR İYİ BİR İŞ YAPTINIZ.
AMA ADAMLARIMIN YARIDAN FAZLASINI KAYBETTİM.
MINE
BUNUN İÇİN SİKAYETMİ EDİYORSUN? PARAYI DAHA AZ BÖLÜŞECEKSİNİZ HA.. HA...
İŞTE SENİN HİSSEN... BİR TANESİ DE CENAZE MASRAFLARI İÇİN ARTIYOR.
ARTIK ÖLÜLERİN HİÇ BİR ŞEYE İHTİYACI YOK AMİGO.

BUNLAR BANA MUCHACHAS VE AGUARDIENTE'LER İÇİN GERE-KECEK -HA-- HA-- HA--

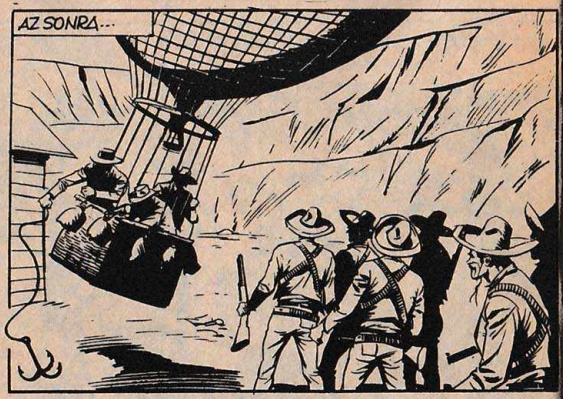
AZ SONRA...

HASTA LA VİSTA AMİGOS.
İHTİYACIM OLDUĞU ZAMAN SİZİNLE İLİŞKİ KURARIM. ADİOS.

MEKSİKALILAR DA GİTTİĞİNDE...
KUVVETİM YAVAŞ YAVAŞ YERİNE GELİYOR GALİBA...

GÖRDÜĞÜM YÜZLER, İŞİTTİĞİM SÖZLER.

...ZAVALLI ARKADAŞLARIMIN İNTİKAMINI ALMAMA YARDIM EDECEK.

NE KORKUNÇ

BENİMKİ İNTİKAM MI YOKSA ADALET Mİ OLACAK?

GALİBA BU DURUMDA İKİSİ BİRLEŞİYOR.

KARA YILDIRIM'I BULAN KİT SONORA'YA DÖNER VE DURUMU ŞERİFE ANLATIR.

KORKUNÇ!

ŞİMDİ BİRİNİ MADENE YOLLAYIP O ZAVALLI VUCUTLARI GÖMDÜRÜN.

WANTED

KİT FRANKİE'Yİ ARARKEN, "HAYAT DEVAM EDİYOR" DİYE DÜŞÜNDÜ.

...BÖYLECE ÇOCUKLAR İYİ BİR ORTAM DA YETİŞEBİLİRLER.
ŞERİF BANA FRANKIE'NİN BİR KADINLA BİRLİKTE EĞLENİP KENDİNDEN GEÇTİĞİNİ SÖYLEDİ.
HIM... ONUN YAŞINDA BİRİ İÇİN BAZI ŞEYLERİN TEHLİKELİ OLDUĞUNU BİLMELİ.
SONORA·SALOON
VAY CANINA. BÜTÜN KADINLARIN İÇİNDEN "O" MU İSABET EDECEKTİ?
SANA EMRETTİM, FAZLA UZATMA...
AMA ANNIE...
SANA BİNİNCİ DEFA TEKRAR EDİYORUM: BENİM EMİRLERİME KARŞI GELİNMEZ.
ŞAP!

DOĞRU DEĞİL: SEN İÇECEKSİN BEN...
APTAL· BEN WHISKY'E HAKİM OLMASINI BİLİYORUM, HALBUKİ SEN BİR KAÇ YUDUMDAN SONRA DUT OLUYORSUN.
!?
TEKSAS'IN BÜTÜN KURBAĞA SURATLARI AŞKINA... KİT!
SELÂM ANNIE.
KAFANI HANGİ SERSEM KIRDI?
SANA HEPSİNİ ANLATACAĞIM...
...ÖNCE SEN SÖYLE... SONORA'DA NE İŞİN VAR?
PAHA İYİ GÖZLEYEYİM DİYE FRANKIE'NİN YANINA GELMEK İSTEDİM.

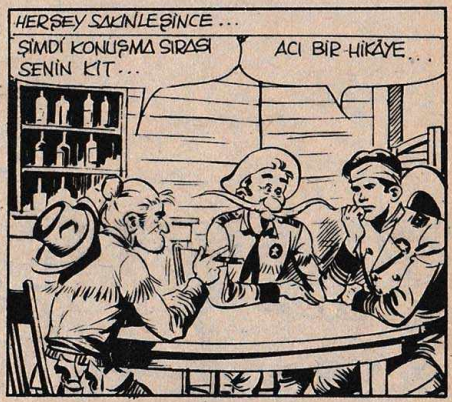

KÜÇÜK RANGER "HAYALET ÇETE"NİN SON KATLİYAMINI DA ANLATTIKTAN SONRA...

UTE'LERİN KAMPININ ÜSTÜNDE BELİREN O GARİP "MANİTU", HAYDUTLARIN BALONUNDAN BAŞKA ŞEY DEĞİL.
... BU DA DEMEKTİR Kİ "HAYALET ÇETESİ"NİN SIĞINAĞI O DAĞLARIN ÜZERİNDE...
EVET... AMA NASIL BULACAĞIZ? EDWARDS PLATEAU BÜYÜK...
... VE KURBAĞA SURATLILARI ARAMAK SAMANLIKTA İĞNE ARAMAK GİBİ BİR ŞEY.
KOLAY OLMAYACAK... BUNUN İÇİN BEYAZ TÜY'E "UÇAN TANRI"NIN HANGİ YÖNE GİTTİĞİNİ SORMAK İSTİYORUM...
... BELKİ BÖYLECE BÖLGENİN NERESİNİ ARAŞTIRMAMIZ LAZIM GELDİĞİNİ BULABİLİRİZ.
SENİN BÜTÜN OLANLARDAN SONRA UTE'LERİN ARASINA DÖNMEYE CESARETİN VAR MI?

BAŞKA ÇARE YOK ANNIE. YARIN SAFAKTA FRANKIE VE BEN KIZILDERILERIN BÖLGESINE DOĞRU YOLA ÇIKACAĞIZ.
BEN DE GELECEĞİM.
TUM

BUNDAN HİÇ BAHSETMİYECEĞİZ BİLE. TEHLİKE ÇOK.
TANRIYA ŞÜKÜR. SAVAŞ ALANINDA BİN TANE UTE İLE UĞRAŞMAK...

"BU İHTİYARIN YANIMIZDA OLMASINDAN DAHA İYİDİR.
KIT. BEN DİĞER KADINLAR GİBİ DEĞİLİM BEN...

YAPACAK BİR ŞEY YOK, ANNIE. BU RANGER'LERİN İŞİ, ÇOK FAZLA GENÇ OLMAYAN BAYANLARIN DEĞİL.
"YILLARIN YIPRATTIĞI BAYANLARIN" DESENE.

ERTESİ SABAH İKİ ARKADAŞ ŞEHRİ TERKEDERLER...

AH. NE GÜZEL HAVA...
SABAH SEYAHATLERİNDEN BU KADAR HOŞLANDIĞINI BİLİYORDUM FRANKIE.

UHM... SABAHLARI GENELLİKLE YATMAKTAN HOŞLANIRIM...
"AMA ANNİE'DEN KAÇMAK MEVZU BAHİS OLDU MU, HER ŞEYE RAZI OLURUM..."
?
FRANKİE BİZİ İZLEYEN BİRİ VAR.
BİNLERCE HİLELİ ZARAĞINA. KİM OLABİLİR?
BİLMEM... BELKİ DE BİZİM HAREKETLERİMİZİ GÖZLEYEN BİR HAYDUT.
NE KÖTÜ BİR MESLEK!
BİRAZ HAZIRLANALIM, BAKALIM NE OLACAK...

AMA ESRARENGİZ TAKİPÇİ DOSTLARINI GÖZDEN KAYBETMEZ...

HALA PEŞİMİZDE KİT.
ONA BİR TUZAK HAZIRLAYALIM...

"NİYETİNİ ANLAMAK İÇİN TEK YOL BU...

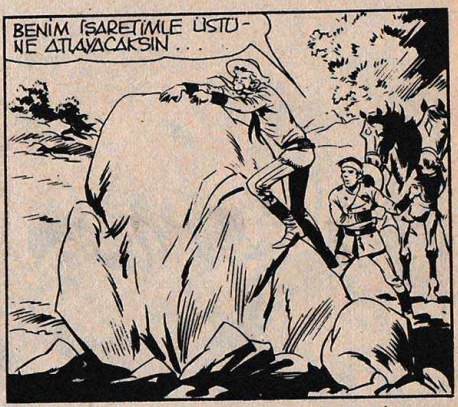
BENİM İŞARETİMLE ÜSTÜNE ATLAYACAKSIN...

YAKALA ONU FRANKIE!

WINNIEEE...
RANGERLER GELİYOR!
ELLER... FAKAT BU ANNİE..?
BELLEVAN HATASININ FARKINA ÇOK GEÇ VARIR...
AAHH!
ELLERİNİ ÇEK ÜSTÜMDEN İHTİYAR APTAL!
SENDEN ZALAT BEKLİYORUM ANNİE. BİZİ NEDEN İZLEDİN?
BU BENİM BİLECEĞİM İŞ...
BEN SANA GELME. MENİ...
HEY DELİKANLI. BURASI KÜÇÜK BİR MEMLEKET, BEN DE İŞ-TEDİĞİM YERE GİDERİM.

KIZILDERİLİ BÖLGESİNDE BİR GEZİNTİ YAPMAK İSTEDİM, BAKALIM BUNLU KİM ENGELLEMEK İSTEYECEK.
MADEM ÖYLE...
KİT. BU CADIYI GERİYE GÖTÜRMEYECEKMİSİN?
BİR BAYANA KARŞI DAHA SAYGILI OL KURBAGA SURATLI...
CLACK!
BANA BİR TEK ÜMİT KALMIYOR: BİR HAYDUT YEYA BİR KIZILDERİLİNİN ONUN BOSAZINI SIKMASI.
AZ SONRA KİT VE İKİ KAVGACI ARKADASI LİTE'LERİN KAMPINA DOGRU YOLA ÇIKARTAR...
...VE AKSAMA DOGRU...

KARANLIK BASIP DA AY IŞIĞI KAMPI AYDINLATTIĞIN-DA...

BENİM, KARDEŞİN.
GENE Mİ SEN DÜRÜST BIÇAK?

SENİ GÖRMEKTEN MEMNUNUM...

...AMA ARTIK FAZLA OLMUYOR MUSUN? BURAYA SON GELDİĞİNDE OLAYLAR YETMEDİ Mİ?

DÜRÜST BIÇAK UTE KARDEŞİNİN YARDIMINI İSTİYOR.. ONUN ŞİKAYETLERİNİ DİNLEMEK.

AZ SONRA...
BİR SEFERİNDE BANA TANRININ BÜYÜK BİR KUŞ GİBİ UÇTUĞUNU SÖYLEMİŞTİN.

" SEN VE HALKIN ONU GÖRDÜNÜZ...

SANA SORACAĞIM ŞEY ŞU...

"MANİTU" HANGİ YÖNE DOĞRU UÇUYORDU?

BUNU SANA NEDEN SÖYLEYEYİM? SEN BİZİM TANRIMIZA İNANMIYORSUN... O HALDE NEREYE GİTTİĞİNDEN SANA NE?

BEYAZ TÜY, BEN SİZİN İNANÇLARINIZA KARŞI SAYGI GÖSTERİYORUM. AMA BU HİKAYENİN UTE'LERİN DİNİYLE HİÇ İLGİSİ YOK.

BİR KATİLLER ÇETESİNİ YAKALAMAK İSTİYORUM, VE SANA SORDUĞUM SORUYA **MUHAKKAK** BİR CEVAP ALMALIYIM.

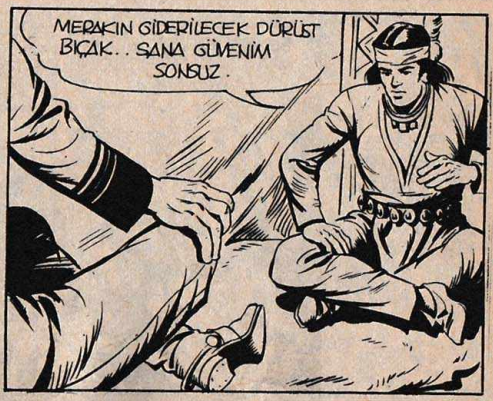
MERAKIN GİDERİLECEK DÜRÜST BIÇAK.. SANA GÜVENİM SONSUZ.

KİT ŞAFAKTA ARKADAŞLARIYLA BERABER UTE KAMPININ KUZEYİNDEKİ DAĞLARA DOĞRU YÖNELİR...

BU HİKAYE İÇİN HEP LÇURUM KENARLARINDA DÖLAŞMAK OLACAK ŞEY Mİ?
HADİ YÜRÜ. ŞİKAYET EDEN KADIN İSTEMEYEN SEN DEĞİL MİYDİN? HA.. HA...
HİÇ OLMAZSA ŞİMDİ KESİN. YOL BURADA BİTİYOR...
"YÜRÜYÜŞ DAHA DA ZORLAŞACAK.
LÇ ARKADAŞ KAYALARA TIRMANIRLAR...
BAŞIM DÖNECEK.
NEFESİNİ TÜKETME, SALAK. AZ SONRA BUNA İHTİYACIN OLACAK.

BU İŞİ BAŞARAMAYACAĞIMIZDAN KORKUYORUM.

AH, KERTEN' KELE OLSAYDIM!

SANKİ ANNİE'NİN PROBLEMİ YOK GİBİDİR.

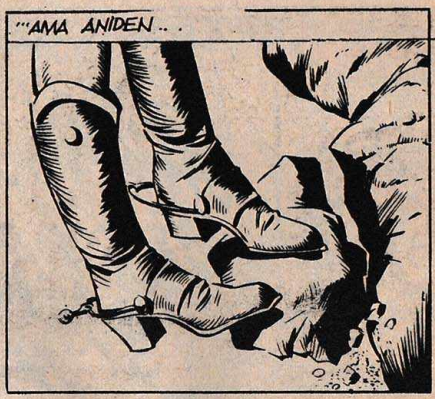
"AMA ANİDEN..

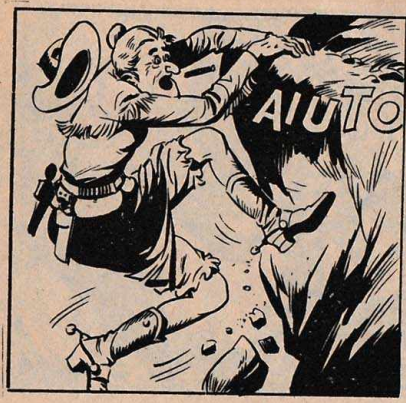

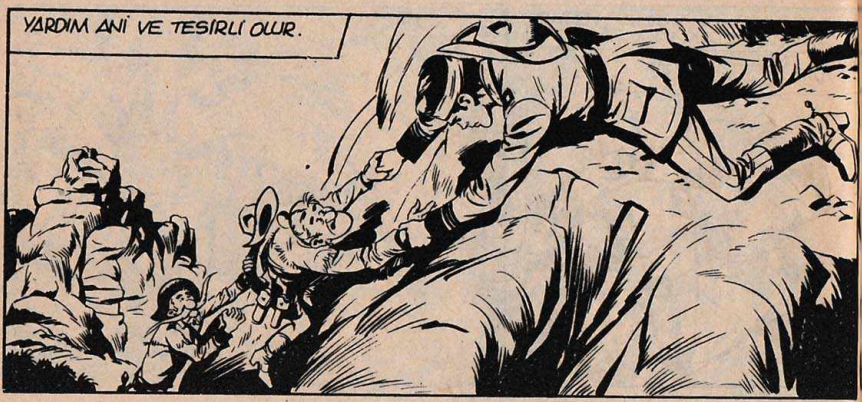

AZ SONRA MACERACI SAĞ SALİM KURTULUR...

SANA TEŞEKKÜR
ORÇLUYUM KİT.

SANA GELİNCE... BAYANLARIN KALÇALARINI ELLEMEYİ SANA KİM ÖĞRETTİ?

MA FRANKİE DAHA CEVAP VERME-
YE FIRSAT BULAMADAN...
BAKIN DOSTLARIM... YOL VAR BURADA...

ŞİMDİ DAHA KOLAY TIRMANMAYA BAŞLARLAR...

...VE BİRAZ SONRA ZİRVEDE...

VAY CANINA! DEMEK UTE'LER BURAYA ONDAN "ŞEYTANIN AĞZI" DİYORLAR.

İŞTE HAYALET ÇETESİNİN ÜSSÜ..

EĞER BURASI GERÇEKTEN BİR CEHENNEM DEĞİLSE, BEN DE ARAP OLAYIM.
BU HAYDUTLAR SIĞINAKLARINI İYİ SEÇMİŞLER.

MEDENİ HAYATTAN UZAK, VOLKANİK BİR BÖLGE VE KIZILDERİLİLERİN ARAZİSİ...

...ÜSTELİK, KÖTÜ RUHLARIN OTURDUKLARINA İNANDIKLARI İÇİN, UTE'LERİN GELMEDİKLERİ BİR YER.

GİZLENİP, BİR SALDIRI PLANI YAPMALIYIZ.
SAKLANMAK MI? NE REVE?
SENİN İÇİN ÜZGÜNÜM FRANKIE, AMA O PATİKAYA DÖNMELİYİZ...
İNMEK ÇIKMAKTAN DAHA İYİ...
İYİ DEDİM Mİ KURBAĞA SURATLI?
AYAĞINI KOYDUĞUN YERE DİKKAT ET. SENİ DERTTEN KURTARMAKTAN BIKTIM.
BUNA NASIL CESARET EDERSİN? BEN...
DİKKAT!
UH!
ANNİE!

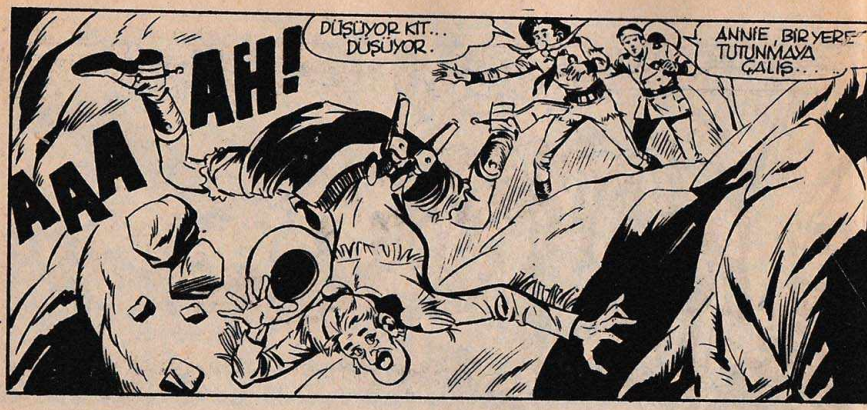

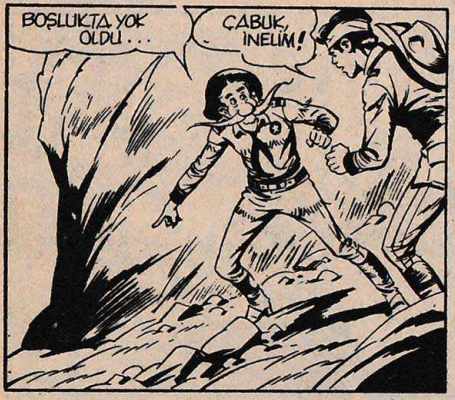

İKİ RANGER AŞAĞIYA İNERKEN, GÖK YÜZÜNDE BİR KONDOR BELİRİR...

www.cizgilikitap.com

ÇABUK, GLILP! SÖYLEMESİ KOLAY.

GÖK YÜZÜNDE GENİŞ BİR DAİRE ÇİZDİKTEN SONRA ...

...YIRTICI KUŞ BİR KAYANIN ARKASINA GİRER ...

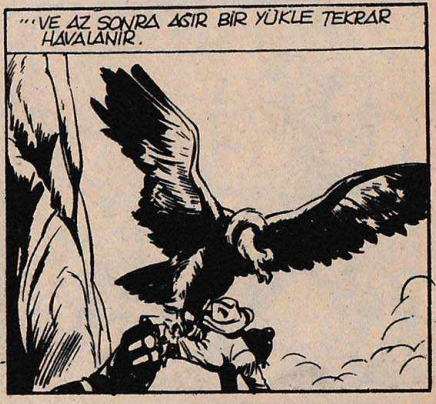
...VE AZ SONRA AĞIR BİR YÜKLE TEKRAR HAVALANIR.

ORAYA BAK, GÖK YÜZÜNDE.
YAY CANINA!

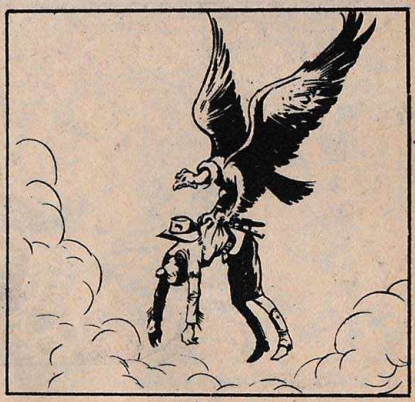

NE YAPABİLİRİZ KİT?
KONDOR'U YURABİLİRİZ, AMA O UÇURUMUN ÜSTÜNDEYKEN ONA ATEŞ EDEMEYİZ. YUKARI ÇIKALIM.
EĞER O PİS KUŞ UZAKLAŞIRSA, ANNIE İÇİN HER ŞEY BİTER.
GALİBA HERŞEY BİTMEDİ.

SİNİRLERİNE HAKİM O FRANKİE. ONU YAKALAMAYA ÇALIŞALIM.

SEN BURADA KAL VE EĞER GERİYE DÖNECEK OLURSA KONDOR'U VURMAYA HAZIR OL.

BEN ONU İZLEYECEĞİM... İNŞALLAH DAHA FAZLA YÜKSELMEZ.

ANNİE CANAVAR'IN PENÇELERİNDEYKEN... HEDEFİ BULMAK ZOR OLACAK...
YAPACAK BAŞKA BİR ŞEY YOK FRANKİE..

KONDOR ALÇALIYOR! GALİBA YUVASI DAĞIN ÖBÜR TARAFINDA...

EĞER HAYVAN YÜKSELİRSE ANNİE İÇİN HERŞEY BİTERDİ...

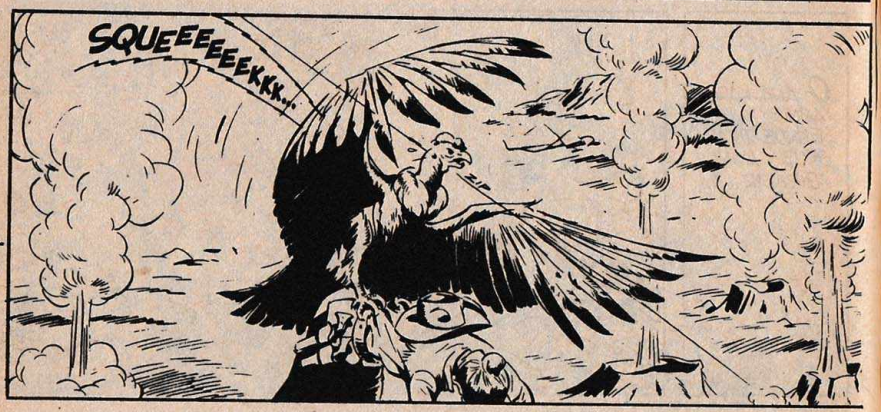

KURŞUN YİYENE KADAR YAŞLI MACERACIYI ELİNDEN BIRAKMADAN, YERE DOĞRU DÜŞMEYE BAŞLAR...

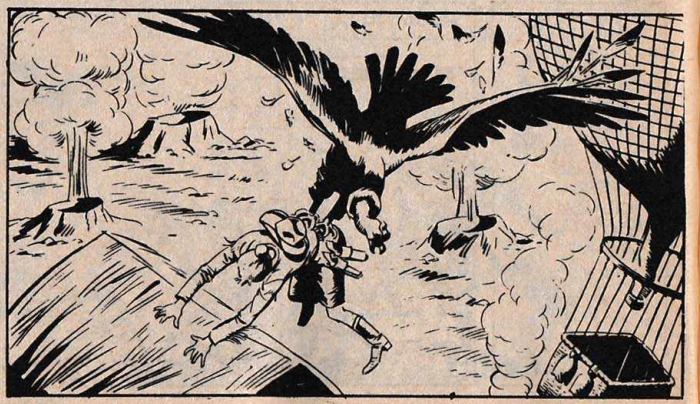

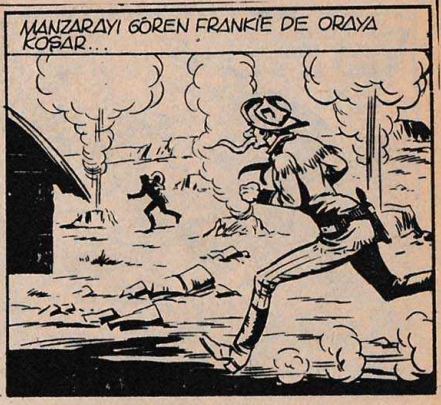

O ANA KADAR ANNİE'Yİ ELİNDE TUTAN KUŞ... AVINI BIRAKIR...

"VE BÖYLECE, BARAKADAKI ADAMLAR, SİLAH SESİNİ DUYARAK DIŞARI ÇIKMAYA HAZIRLANIRKEN...

BU KART TAVUK NEREDEN GELDİ?
TABİİ Kİ GÖKTEN...
EHM... HERŞEY BENİM İÇİN ANİ OLDU... NEREDEYİM BEN?
ANNİE, YAŞIYORSUN! TANRIYA ŞÜKÜR!
DİKKATLİ OL KİT! "HAYALET ÇETE"NİN İÇİNDEYİZ!
BUNU BİLİYORUM... ATIN TABANCALARI, ELLER YUKARI!

AMA ŞEFLERİ GİLES LATİMER ANİ BİR HAREKET YAPAR...
AT SİLAHINI ÇOCUK... YOKSA İHTİYARIN BEYNİNİ DAĞITIRIM!
ONA ALDIRMA SEN, EVLÂT!
KİT TESLİM OLMAYI TERCİH EDER...
BU HAYDUTU DİNLEMEK DAHA İYİ OLUR!
FRANKİE, SERBEST... FIRSATINI BULUNCA GELİR!
BU NE BİÇİM DAVRANIŞ, KURBAĞA SURATLI?
SEN SUS, İHTİYAR CADI!
BİR RANGER HA?

O SIRADA BARAKANIN DIŞINDA ...

ANNİE SAĞ. İHTİYAR BUNAK BAŞARDI...

YAĞMURDAN KAÇARKEN DOLUYA TUTULSA BİLE!..

BANA GÖRE ÇOK KALABALIKLAR... EN İYİSİ SAKLANIP, BİR FIRSAT BEKLEMEK...

SLİM, BUD... DIŞARIYA BİR GÖZ ATIN; ETRAFTA BAŞKA UZUN BURUNLU DOLAŞSIN İSTEMİYORUM!

BİNLERCE HİLELİ ZAR AŞKINA! ŞİMDİ NEREYE GİZLENECEĞİM?

ETRAFTA SAKLANACAK NE BİR DELİK, NE DE BİR AGAÇ VAR!
YALNIZ...
BİR AN SONRA...
KİMSELER YOK...
EH... BURADA PİŞMİŞ BİRİ VAR HALBUKİ?
İÇERİ GİRELİM, SLİM.

FIUUU... BİR DAKİKA DAHA GEÇSEYDİ...
"HAŞLANMIŞ" OLARAK BULUNACAKTIM.
O SIRADA BARAKADA...
DIŞARDA HERŞEY NORMAL.
İYİ... PARAYI SAYMAYI BİTİREN, MÜHENDİS!..
NASIL HİSSEDİYORSUN, ANNİE?
ÇOK KÖTÜ, ÇOCUĞUM!
BEN BAZI TAŞITLARA VE DÜŞÜŞLERE ALIŞKIN DEĞİLİM!

SİZ İKİNİZ KESİN SESİNİZİ!
BURADA ŞEF SİZ MİSİNİZ?
TABİİ Kİ ŞEF BENİM! AMA TANIŞMALARA ÖNEM VERİRSEN...
...İSMİM GİLES LATİMER! BU YÜZÜ İLÂNLARDA GÖRMÜŞSÜNÜZDÜR...ÜSTÜNDE WANTED...VE ALTINDA ÖDÜL: 10.000 DOLAR DİYE YAZAR!
BU DA CHARLES MOONEY, KENDİSİ...
BALONUMUZU YAPAN "BEYİNDİR"...

... İSTEDİĞİN YERE GİDEN BİR OYUNCAKTIR BU...
BU BULUŞU ONA, ORDUDA MÜHENDİSKEN YAPTIĞI KUMAR BORÇLARINI ÖDEYECEK KADAR PARA KAZANDIRACAK!
BUNLAR DA SLİM VE BUD.. SOYDUKLARININ ÖNEMİ YOK. HA! HA! HA!
BAŞKA BİLGİ İSTER MİYDİNİZ? ÇEKİNMEYİN SORUN!
"NASIL OLSA ONLARI... MEZARA BERABERİNİZDE GÖTÜRECEKSİNİZ!

HALBUKİ HELE FRANKİE KENDİNİ GÖSTERSİN.. BEN ONLARDAN ÇOK YARARLANACAĞIM!
O SIRADA KİT'İN UMUDU... KURULANMAK ÜZEREYDİ...
HER DAMLA TERİM İÇİN, ANNİE'YE BİR ŞİŞE WHİSKY ÖDETECEĞİM!
BÜTÜN SUÇ O YAŞLI CADININ!..
ONU VE KİT'İ KURTARMAYI BAŞARACAĞIM!
DAHA SONRA, GECE OLUP DA SOĞUK BAŞLAYINCA...
KAYNAR DUŞTAN, KUTUP SOĞUĞUNA... EĞER HAREKET ETMESEM DONARIM.

"SEYTAN AĞZI"NDA GECENİN SESSİZLİĞİNİ BOZAN TEK ŞEY KRATERLERDEN PÜSKÜREN LAVLARDI...

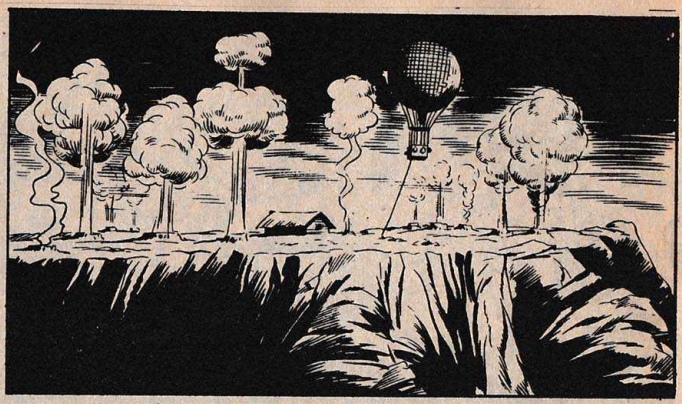

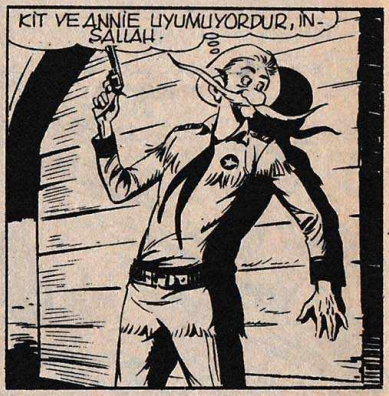

BARAKADA HERŞEY SAKİNDİR, HAYDUTLAR UYUMAKTADIRLAR...

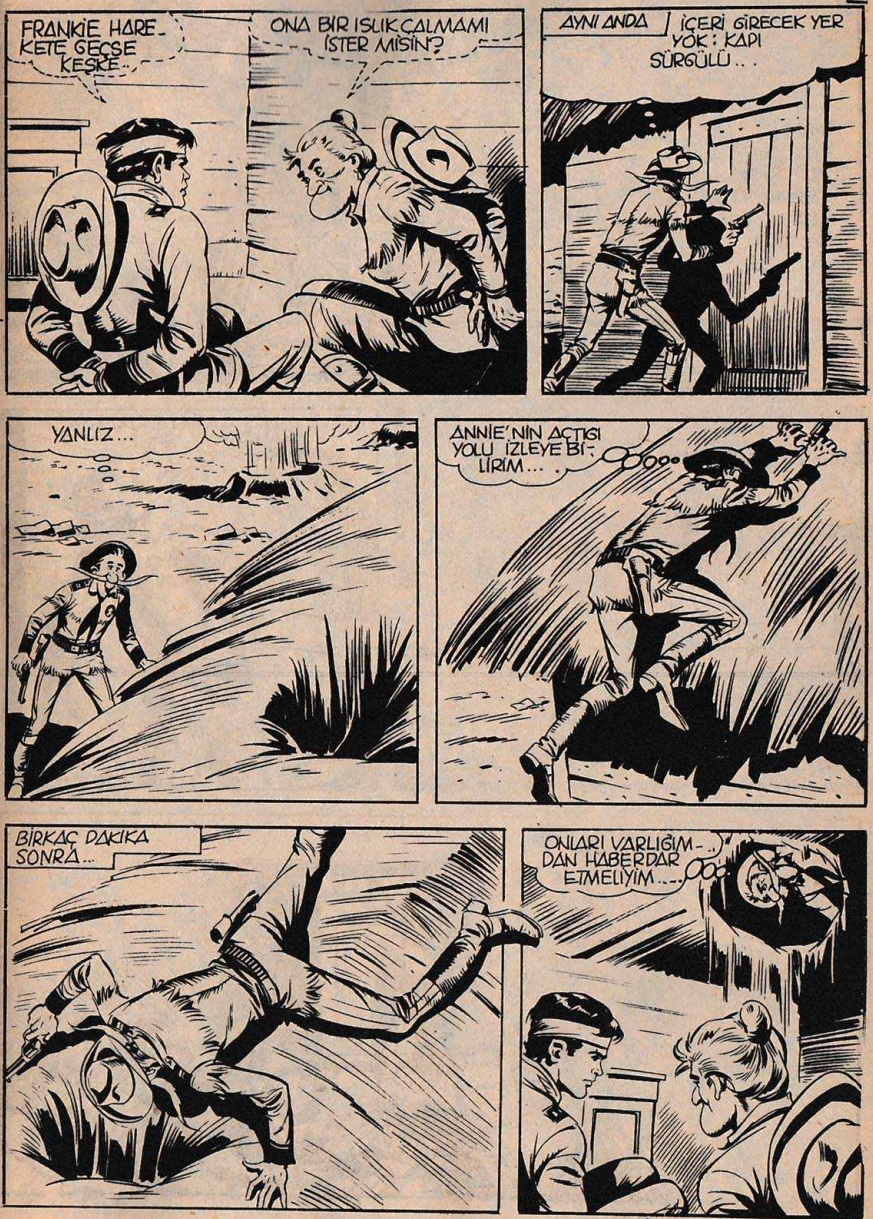
FRANKİE HARE-KETE GEÇSE KEŞKE...
ONA BİR ISLIK ÇALMAMI İSTER MİSİN?
AYNI ANDA
İÇERİ GİRECEK YER YOK: KAPI SÜRGÜLÜ...
YALNIZ...
ANNİE'NİN AÇTIĞI YOLU İZLEYEBİLİRİM...
BİRKAÇ DAKİKA SONRA...
ONLARI VARLIĞIM-DAN HABERDAR ETMELİYİM...

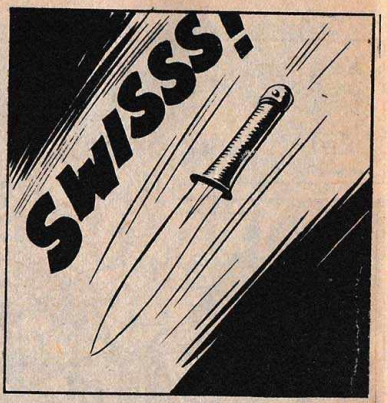
SWISSS!

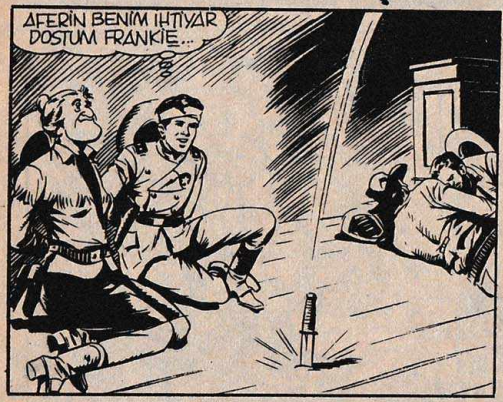
AFERİN BENİM IHTIYAR DOSTUM FRANKIE...

ELLERİ BAĞLI OLAN KÜÇÜK RANGER, BIÇAĞI ALIR...

...VE ANNİE'yİ ÇÖZER...

...O DA KİTİ İPLERDEN KURTARIR.

HAYDUTLAR UYUMAYA DEVAM EDERLER_KEN...
KALK BORUSUNU ÇALALIM MI ÇOCUKLAR?
TAMAM, İHTİYAR, DOSTUM.
LİVANİN HAPİSANE ARTIKLARI!
NE OLUYOR?
UH?!

DURUM TERSİNE DÖNDÜ BEYLER. ŞİMDİ İDARE BİZDE.

FAZLA KONUŞMA RANGER...

ELİNDEKİ KALEM-TRAŞLA VE KART TAVUĞA VERDİĞİN TABANCAYLA NE YAPABİLİRSİN Kİ...

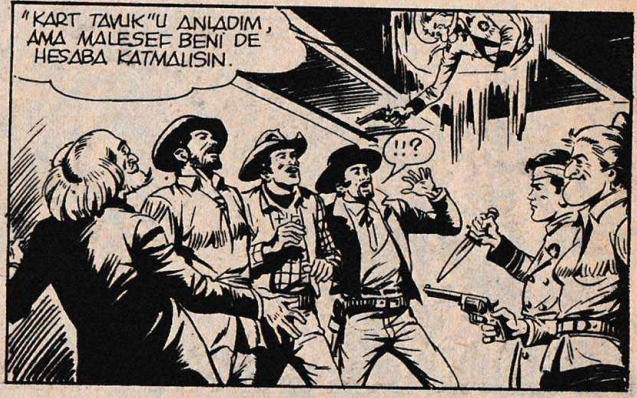
"KART TAVUK"U ANLADIM, AMA MALESEF BENİ DE HESABA KATMALISIN.
!!?

AFERİN. BAKIYORUM SÖZ DİNLİYORSUNUZ?

SLAP!
BU DA "KART TAVUK" DEDİĞİN İÇİN.

HA..HA..HA.. NE KADAR ALINGANSIN ANNIE.
SENIN İÇİN DE VAR, EŞEK HERİF!
SİZ İKİNİZ KESİN ARTIK.
ŞİMDİ BEYLER, HEP BERABER SONORA'YA KADAR GÜZEL BİR GEZİNTİ YAPACAĞIZ.
...VE ORADA KÖTÜLÜKLERİNİZİN CEZASINI ÇEKECEKSİNİZ.
ÇABUK OLALIM, SAFAK SÖKTÜ BİLE...
KAPIYI AÇ GEN FRANKIE...

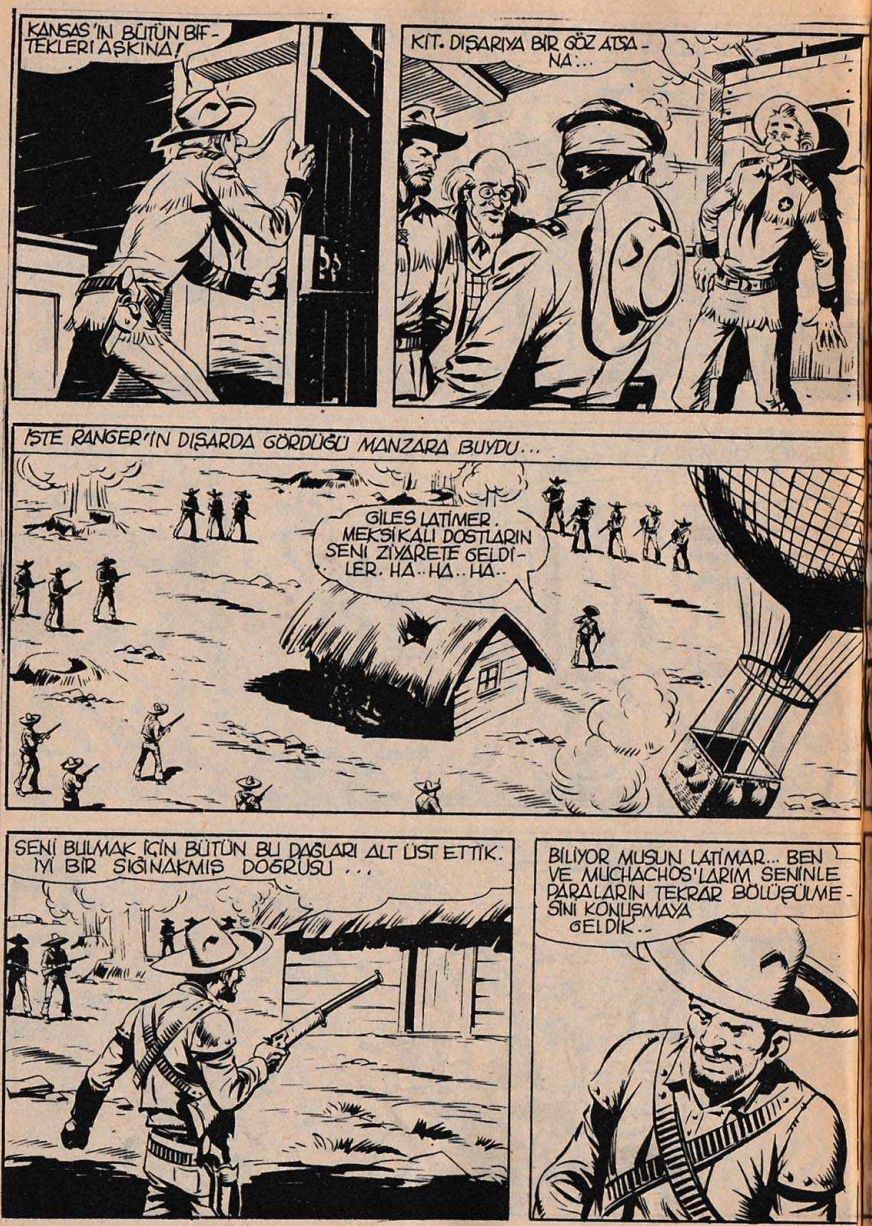
KANSAS'IN BÜTÜN BİF-TEKLERİ AŞKINA!
KİT. DIŞARIYA BİR GÖZ ATSA-NA...
İŞTE RANGER'IN DIŞARDA GÖRDÜĞÜ MANZARA BUYDU...
GİLES LATİMER, MEKSİKALI DOSTLARIN SENİ ZİYARETE GELDİ-LER. HA..HA..HA..
SENİ BULMAK İÇİN BÜTÜN BU DAĞLARI ALT ÜST ETTİK. İYİ BİR SIĞINAKMIŞ DOĞRUSU...
BİLİYOR MUSUN LATİMAR... BEN VE MUCHACHOS'LARIM SENİNLE PARALARIN TEKRAR BÖLÜŞÜLME-SİNİ KONUŞMAYA GELDİK..

MEKSİKALI HAYDUTLARIN SABIRLARI TAŞMIŞTIR ARTIK...

GELİYOR KİT. NE YAPACAĞIZ
BİR KERE DAHA ŞU DELİĞİ KULLANMAKTAN BAŞKA ÇARE YOK...
SİZ BURADA USLU USLU DURUN... MEKSİKALILARA YAPACAĞINIZ EN UFAK BİR İSARETTE, ATEŞ EDERİM, ANLAŞILDI MI?
BANG!
BANG!
ÇABUK KİT. SEN DE ÇIK...
ÖNCE PARALAR FRANKIE...
DUR SENİ, KURBAĞA SURATLI.

LATİMER, EĞER CANIN KIYMETLİYSE, ÇIK PARALARI!
APTALLAR. ONLARI TAM ÜSTÜNÜZDEN KAÇIRIYORLAR.
O SIRADA...
AL FRANKIE.. ANNIE SEN DE BALONUN DEMİRİNİ AL...
DIABLO, GRINGOS'LAR ORADA.
BANG!

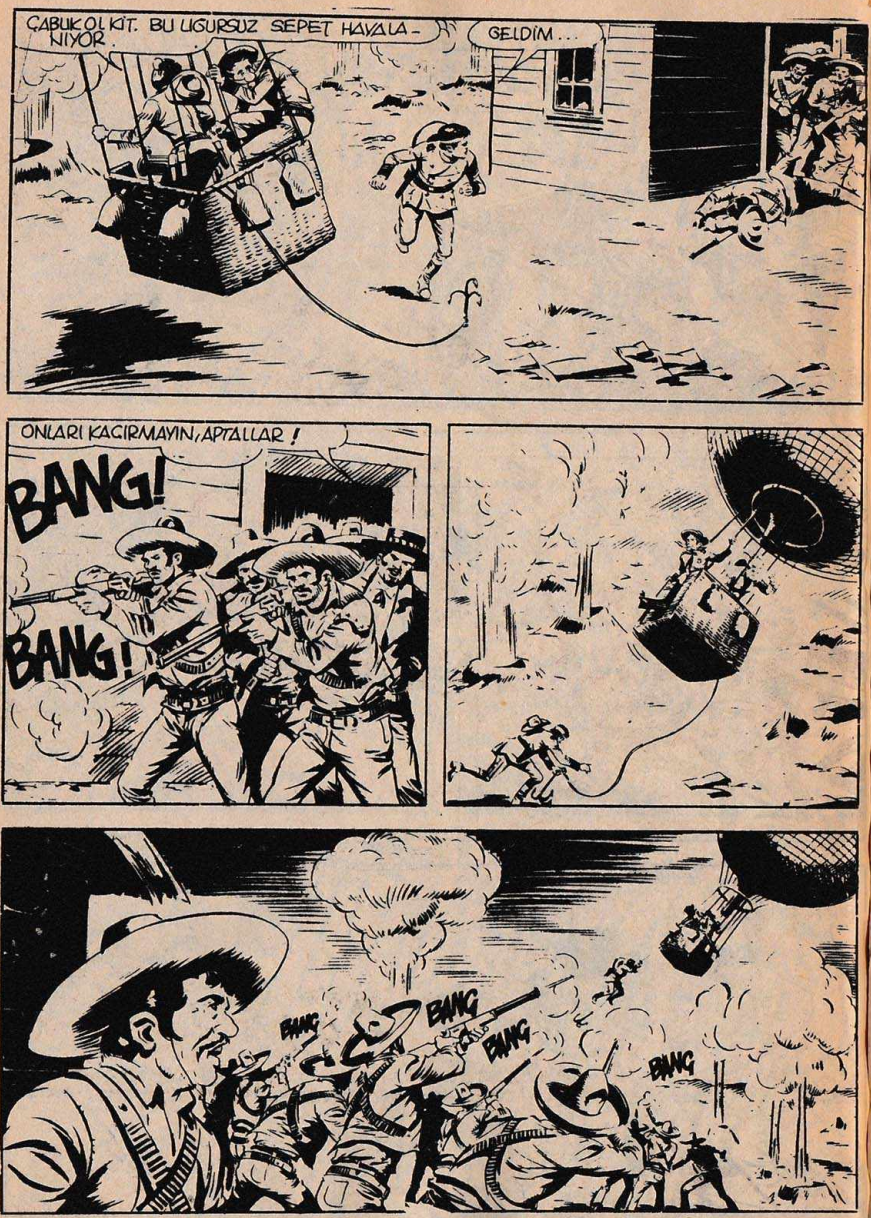
ÇABUK OL KİT. BU UĞURSUZ SEPET HAVALA-NIYOR.
GELDİM..
ONLARI KAÇIRMAYIN, APTALLAR!
BANG!
BANG!
BANG
BANG
BANG
BANG

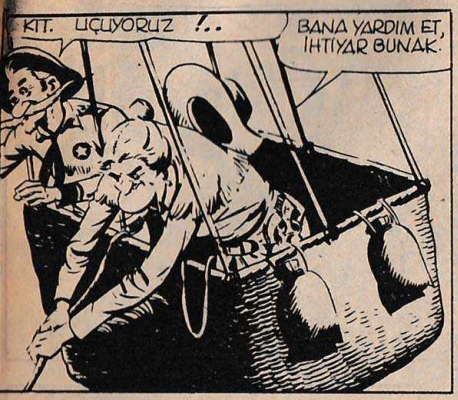
KIT. UÇUYORUZ !..
BANA YARDIM ET, İHTİYAR BUNAK!

BENİ ÇABUK YUKARI ÇEKİN..
ZIP!
ZIP!
ZIP!

VALGAME DIOS. ARTIK ATIŞ SAHASINDAN ÇIKTILAR.
BANG
BANG

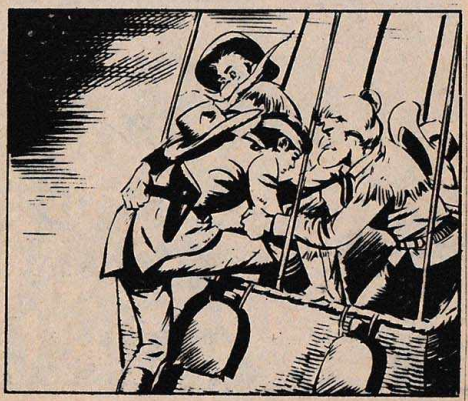

KİT. BİR BALONUN NASIL YÖNETİLECEĞİ HAKKINDA BİR FİKRİN VAR MI?
HAYIR!

EN KÖTÜSÜ HİÇ DE RÜZGÂR OLMAMASI.

KÜÇÜK RANGER DAHA LAFINI BİTİRMEDEN, BALON ANİDEN YERE İNMEYE BAŞLAR...

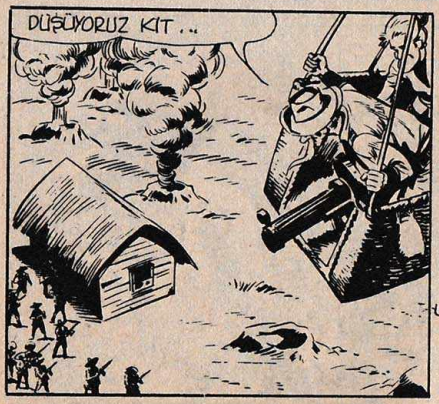

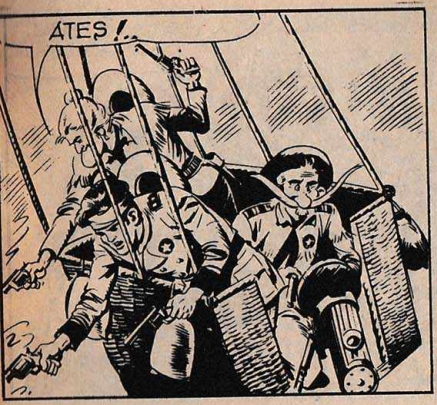
ATEŞ!..

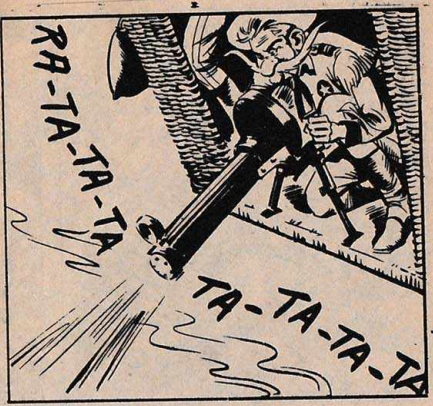
RA-TA-TA-TA
TA-TA-TA-TA

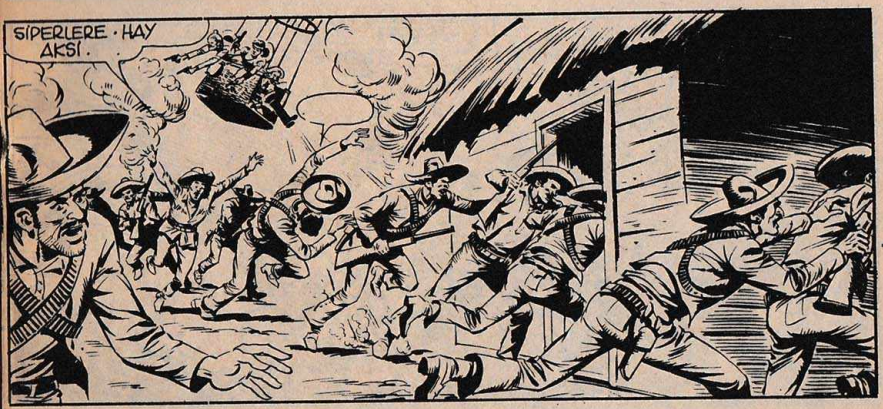
SİPERLERE · HAY AKSİ.

ATEŞİ NEDEN KESTİN?
KURŞUN BİTTİ.

AĞIR SILÂHTAN KURTULAN BALON, HIZLA YÜKSELIR...

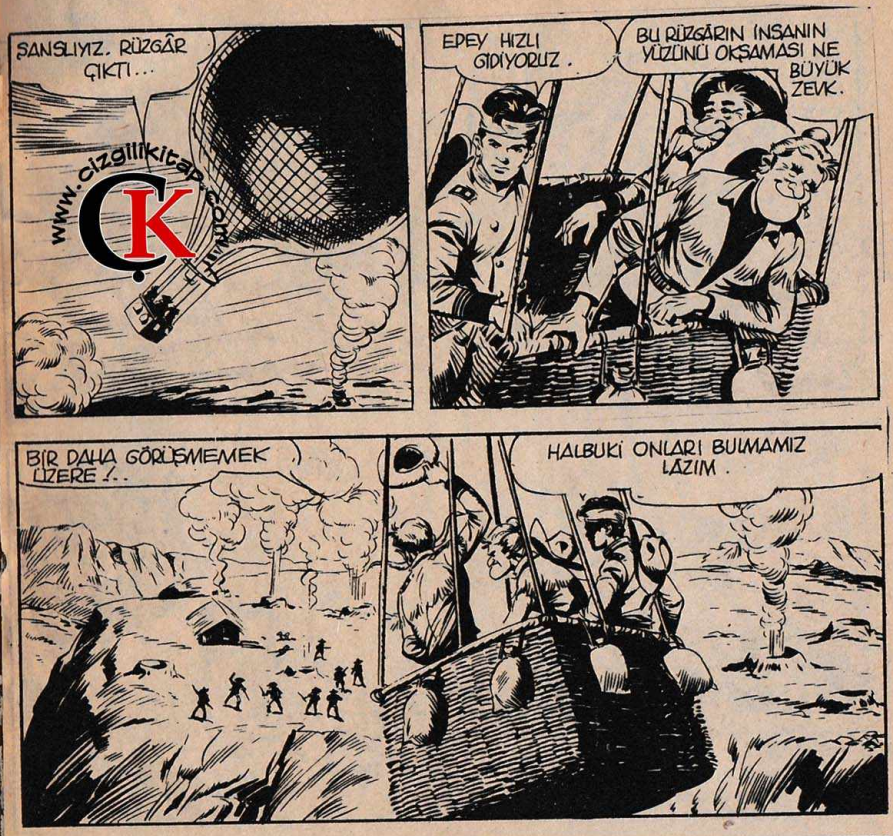

www.cizgilikitap.com

KİT RANGER - No: 6 - Onbeş Günde Bir Çıkar - Sahibi ve Yazı İşleri Müdürü: Erdoğan Egeli
Basıldığı Yer: Ceylan Yayınları Matbaası - Cağaloğlu, Tasvir Sok. No. 1 İstanbul- Tel: 28 80 9
Bu mecmuanın Türkiye'de neşir hakkı Opera Mundi firması tarafından Ceylan Yayınlarına
verilmiştir. Dağıtım: Hürriyet Holding A.Ş. - Tel: 28 50 20 - Son Baskı Tarihi: 26 Ekim 197

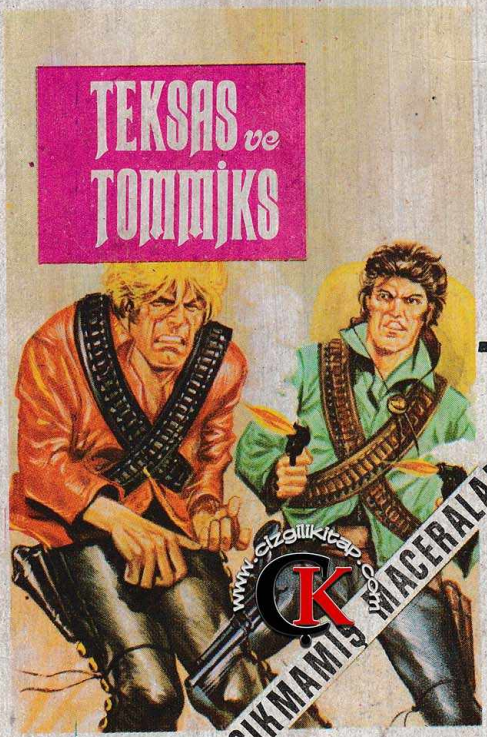

ÇELİK BLEK ve TOMMİKS'i TÜRKİYE'de HİÇ ÇIKMAMIŞ MACERALARI

TEKSAS ve TOMMİKS

MECMUASINDA